Преображение в Котласе

Автор: Леночка Тихонова
20.02.2013 19:57

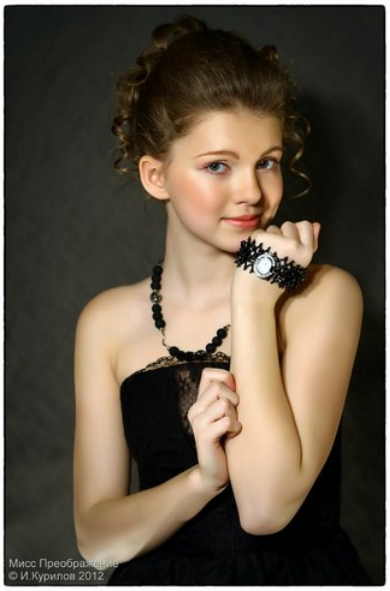

Конкурс « Мисс Преображение» проводится впервые, с целью пропаганды культуры, красоты, гармонии и совершенства личности, популяризации творческих сил девушек, невзирая на статус в обществе, возраст, место жительства и т.д.

Девиз проекта - « Любая девушка может быть любой при этом оставаться собой и быть безумно красивой!» Каждая из наших конкурсанток, без исключения, большая молодец, они нас радовали и продолжают радовать своими идеями, раскрывая образы на заданную тему.

Оглянемся назад….25 ноября 2012 года был объявлен старт проекта, 33 девушки подали заявки на участие, из которых мы выбрали 10, а именно: Настя Шмелёва, Карина Бурдакова, Екатерина Копосова, Юля Князева, Любовь Савельева, Екатерина Ревякина, Екатерина Кудрявцева, Ирина Лайкова, София Чацкая и Карина Чан. К сожалению 2 последние девушки из списка отказались от участия ещё на первом этапе конкурса.

Автор: Леночка Тихонова
20.02.2013 19:57

[illegible] Балтобабель». По

Мисс Преображение
© И.Курилов 2012

Автор: Леночка Тихонова
20.02.2013 19:57

Автор: Леночка Тихонова
20.02.2013 19:57

[illegible] к победе

© И.Куцилов

[illegible]

Преображение [illegible] Проект! По [illegible] Леночка Тихонова [illegible] следит [illegible] продвижение следующего..