Нашла английский онлайн-магазин брендовой одежды ASOS. Рекомендую!

Автор: Наталья Невзорова
03.12.2013 20:55

Совсем недавно, одна моя приятельница поделилась со мной ссылкой одного интернет-магазина и сказала, что там есть товары именно на мой вкус. Я, конечно, не поверила, потому что мне всегда трудно подобрать для себя одежду, но зашла посмотреть. Была удивлена, что там есть и мои размеры, и одежда на мой вкус, да и цены есть вполне приемлемые. Вот этот сайт ASOS.RU В этой статье, я расскажу вам, что я выбрала и как я разместила заказ.

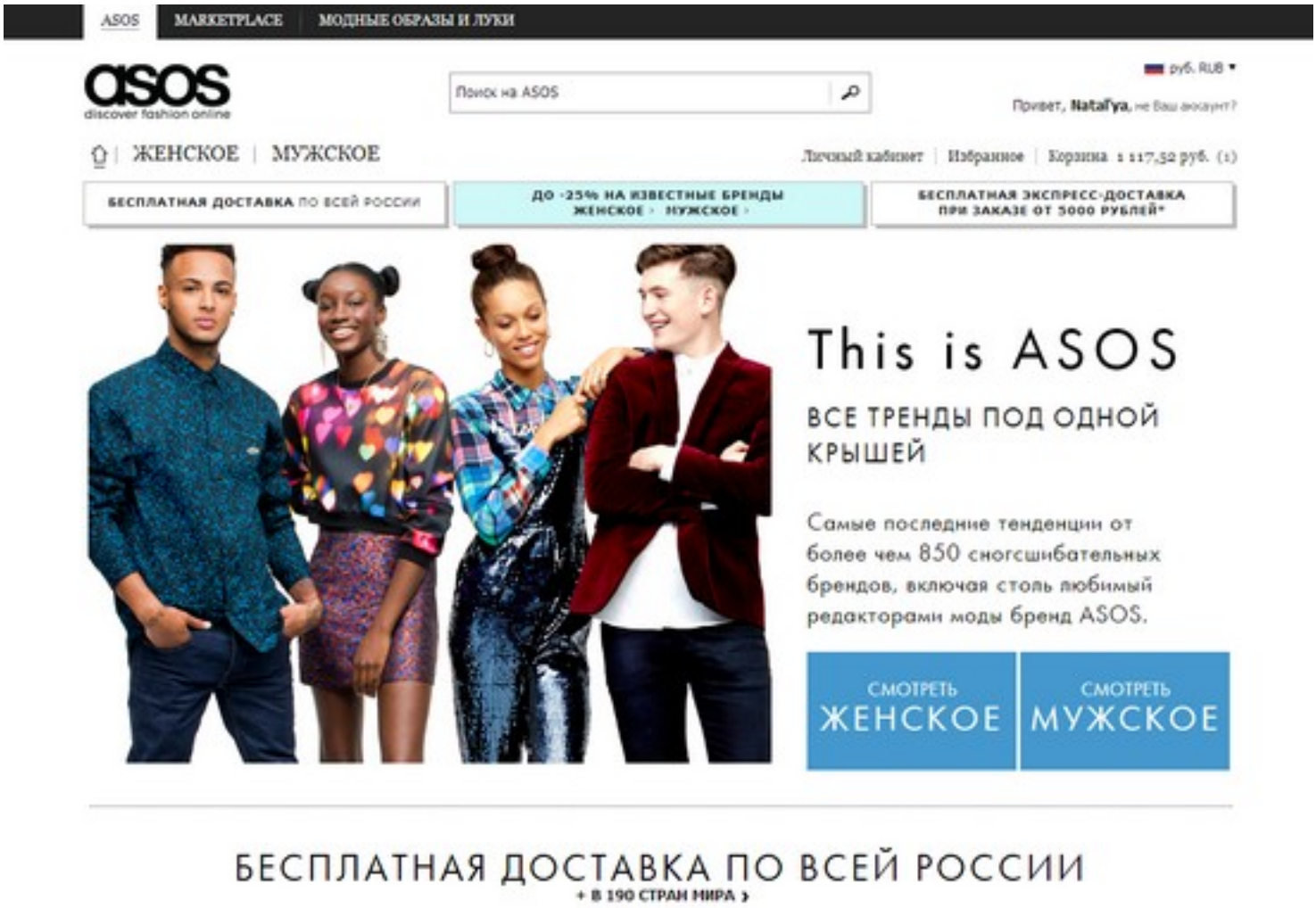

Я живу в маленьком городе, с населением 60 тысяч, и вы не представляете, насколько

тяжело найти в нём хорошую, качественную, оптимальную по цене одежду. Если я планирую покупать какие-либо вещи, я просто, поначалу, хожу и присматриваюсь к окружающим, во что они одеты, как они выглядят. Я очень хочу купить уникальную одежду, а не ту, что я вижу на окружающих. Но к сожалению дизайнерская одежда мне пока не по карману. Я заметила, что наш выбор вещей, настолько типичен, что за день я могу встретить людей, одетых в одинаковую одежду.

Однажды, купив себе новую блузку, я, радостная и счастливая, пришла домой, предвкушая начало следующего дня, когда я приду в офис цветущая, в красивой и новой одежде. На следующий день в офисе, я увидела клиентку в такой же блузке, как и у меня. Хорошо, что она не со мной работает, а приходит ко мне только за своим заказом. Я уверена, что женщины меня поймут, ведь такая досада, приключившаяся с вами, уж точно не зарядит вас положительной энергией на весь день.

С дочкой моей произошла такая же ситуация. Мы купили ей новую толстовку, придя после школы, домой, дочка заявила мне, что носить её больше не будет, так как в школе ходит девочка точно в такой же. И я её понимаю.

Проблема маленького города в том, что мест, где бы можно было нормально одеться не так уж и много. Если эти места и есть, то они уже настолько надоели нашему населению рыночным однообразием, что со временем все эти магазины становятся как «заезженная тема». Со временем уже просто ходить в одни и те же магазины не хочется, зная, что в них ходит одеваться полгорода.

Я долго блуждала по сайту ASOS.RU в женском разделе (хотя там есть и одежда для мужчин) и в итоге нашла самый оптимальный и подходящий вариант по цене, по доставке, по качеству. Решила разместить заказ. Выбрала свитшот с платочным принтом, который мне очень идёт и моден во все времена, а еще джемпер с розами.

Нашла английский онлайн-магазин брендовой одежды ASOS. Рекомендую!

Автор: Наталья Невзорова
03.12.2013 20:55

Очень понравилось, что есть и мои размеры и есть описание состава ткани и ниток в джемпере. Это очень важно. Так же у некоторых моделей можно выбрать цвет. И есть товары со скидкой.

Нашла английский онлайн-магазин брендовой одежды ASOS. Рекомендую!

Автор: Наталья Невзорова
03.12.2013 20:55

ASOS | MARKETPLACE | МОДНЫЕ ОБРАЗЫ И ЛУКИ

asos
discover fashion online

Поиск на ASOS

ЖЕНСКОЕ | МУЖСКОЕ

Личный кабинет

БЕСПЛАТНАЯ ДОСТАВКА ПО ВСЕЙ РОССИИ

ДО -25% НА ИЗВЕСТНЫЕ БРЕНДЫ
ЖЕНСКОЕ › МУЖСКОЕ ›

Главная › Свитшот с принтом пейсли Denim & Supply By Ralph Lauren

Увеличить+ | Видео с подиума ›

ДРУГИЕ ТОВАРЫ

Свитшот с принтом пейсли Denim & Supply By Ralph Lauren

4 832,52 руб.

БЕСПЛАТНАЯ ДОСТАВКА »

Свитшот Denim & Supply by Ralph Lauren

- 100% хлопок
- Мягкий трикотаж
- Круглый вырез
- V-образная вставка под воротником
- Принт пейсли спереди
- Классический крой

О DENIM & SUPPLY BY RALPH LAUREN

Отличающаяся непринужденностью и элегантностью, **Denim & Supply by Ralph Lauren** — самая новая коллекция джинсовой одежды от Ralph Lauren. Дизайнеры **Denim & Supply by Ralph Lauren** черпали вдохновение в творческой среде нью-йоркского района Бруклина. Именно поэтому меланжевые футболки, жилеты с принтами и свитера крупной вязки сочетаются в коллекции с джинсами-варенками и состаренными зауженными джинсами и передают дух винтажа и беспечности.

Черный/разноцветный

L | ТАБЛИЦА РАЗМЕРОВ

ДОБАВИТЬ В КОРЗИНУ

НОВИНКА - КУПИТЬ ОБРАЗ

Количество товара ограничено

ДОБАВИТЬ В ИЗБРАННОЕ

Нашла английский онлайн-магазин брендовой одежды ASOS. Рекомендую!

Автор: Наталья Невзорова
03.12.2013 20:55

ASOS | MARKETPLACE | МОДНЫЕ ОБРАЗЫ И ЛУКИ

asos
discover fashion online

Поиск на ASOS

ЖЕНСКОЕ | МУЖСКОЕ

Личный кабинет

БЕСПЛАТНАЯ ДОСТАВКА ПО ВСЕЙ РОССИИ

ДО -25% НА ИЗВЕСТНЫЕ БРЕНДЫ
ЖЕНСКОЕ › МУЖСКОЕ ›

Главная › Джемпер крупной вязки с вывязанным узором в цветочек New Look

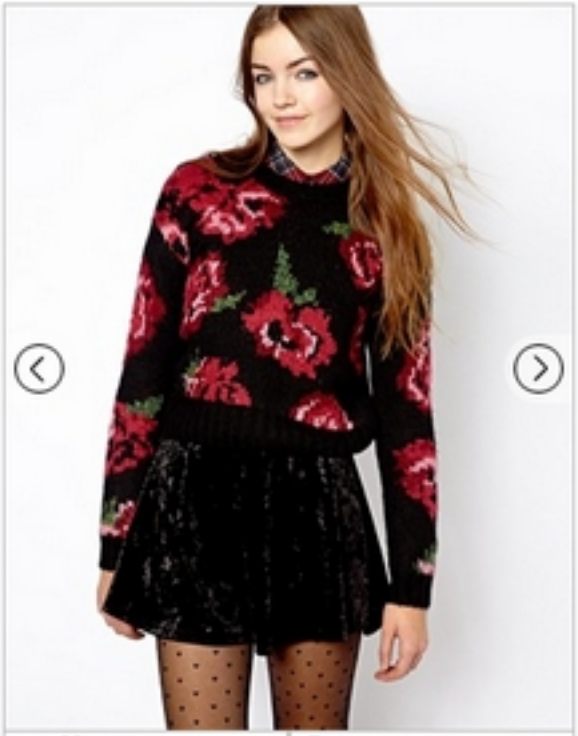

Джемпер крупной вязки с вывязанным узором в цветочек New Look

1 509,56 руб.

ТЕПЕРЬ ВСЕГО 1 117,52 руб.

БЕСПЛАТНАЯ ДОСТАВКА »

Джемпер New Look
- Трикотаж крупной вязки
- Вывязанный узор в цветочек
- Круглый вырез
- Отделка в рубчик
- Укороченный фасон
- Классический крой

О БРЕНДЕ NEW LOOK
Бренд **New Look** предлагает трендовые модели с последних подиумных показов, против которых просто невозможно устоять. New Look входит в список отличных британских брендов уличной моды ASOS. Этот бренд представляет удостоенные наград коллекции платьев, джинсов, трикотажа и аксессуаров. Остановите свой выбор на гламурных облегающих или пышных коротких приталенных платьях или на джинсах с завышенной талией и байкерских ботинках в стиле casual.

Черный

50 | ТАБЛИЦА РАЗМЕРОВ

ДОБАВИТЬ В КОРЗИНУ

НОВИНКА - КУПИТЬ ОБРАЗ

ДОБАВИТЬ В ИЗБРАННОЕ

ДРУГИЕ ТОВАРЫ

Нашла английский онлайн-магазин брендовой одежды ASOS. Рекомендую!

Автор: Наталья Невзорова
03.12.2013 20:55

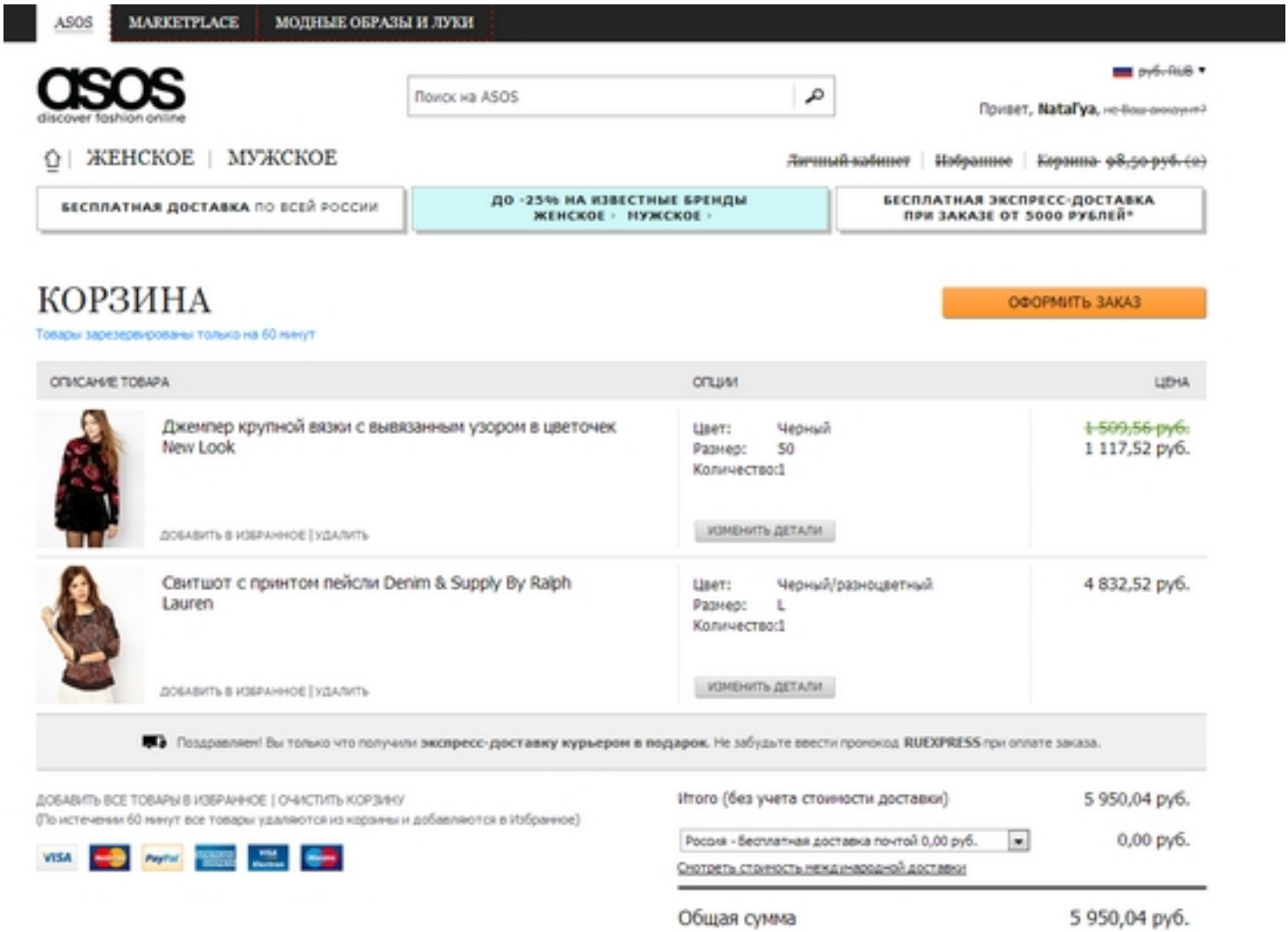

Все мои покупки, что я делаю с помощью [illegible] Наталья [illegible] которые мне [illegible] рядом. Ну